DEPARTEMENT DES LANDES
COMMUNE de LALUQUE
Lieu-dit « Désirat »

PROJET D'EDIFICATION D'UN PARC SOLAIRE PHOTOVOLTAÏQUE AU SOL

ENQUÊTE PUBLIQUE UNIQUE

(*du 24 avril au 26 mai 2023*)

préalable à :

un **DEFRICHEMENT**
et un **PERMIS DE CONSTRUIRE**

PIECES JOINTES AU RAPPORT DU COMMISSAIRE ENQUÊTEUR

Pascal MONNET
Commissaire enquêteur

SOMMAIRE

PJ 1 : Registre d'enquête publique…… 3
PJ 2 : Avis d'enquête publique……4
PJ 3 : Emplacements de l'avis d'enquête publique sur le site……...6
PJ 4 : Parutions journaux……7

PIECE JOINTE n°1. REGISTRE D'ENQUETE PUBLIQUE

Le registre a été transmis en mains propres à l'autorité organisatrice de l'enquête publique, en même temps que le rapport du commissaire enquêteur.

PRÉFET
DES LANDES
Liberté
Égalité
Fraternité

AVIS D'ENQUÊTE PUBLIQUE UNIQUE

Enquête publique unique préalable à un défrichement et à un permis de construire pour un projet d'édification d'un parc solaire photovoltaïque au sol d'environ 17 hectares sur la commune de LALUQUE.

Demandeur : ARKOLIA INVEST 47
Monsieur Jean-Sébastien BESSIERE
Zone d'activité du Bosc
16 rue des Vergers
34 130 Mudaison

Une enquête publique unique portant sur le projet susmentionné, est ouverte à la mairie de Laluque, siège de l'enquête publique, durant 33 jours consécutifs, **du lundi 24 avril 2023 à 09h00 au vendredi 26 mai 2023 à 17h00**.

La préfète des Landes est l'autorité compétente pour prendre la décision de défrichement et de permis de construire.

Monsieur Pascal MONNET été désigné en qualité de commissaire enquêteur, et Monsieur Philippe LAFITTE en qualité de suppléant, par décision n° E23000020/64 de la présidente du tribunal administratif de Pau du 15 mars 2023.

Toute personne intéressée pourra consulter le dossier d'enquête comprenant notamment la demande de défrichement et la demande de permis de construire, l'étude d'impact, le résumé non technique et les avis des services consultés :

- sur support papier : à la mairie de Laluque, siège de l'enquête publique unique, aux jours et heures habituels d'ouverture des bureaux, soit le lundi, le mercredi et le samedi de 09h00 à 12h00 et le mardi, le jeudi et le vendredi de 09h00 à 12h00 et de 14h00 à 17h00 ;
- sur un poste informatique : à la mairie de Laluque, siège de l'enquête publique unique, aux jours et heures habituels d'ouverture des bureaux ;
- sur le site internet des services de l'État dans les Landes : à l'adresse suivante www.landes.gouv.fr puis sélectionner rubrique Publications – Publications légales – Enquêtes publiques.

Les observations et propositions relatives au projet pourront, **du lundi 24 avril 2023 à 09h00 au vendredi 26 mai 2023 à 17h00**, être :

- consignées par écrit sur le registre d'enquête ouvert à cet effet à la mairie de Laluque, siège de l'enquête publique unique ;
- envoyées par courrier à l'attention de Monsieur le commissaire enquêteur à la mairie de Laluque, siège de l'enquête publique unique – 1 place de la mairie – 40 465

LALUQUE ;

- transmises par courriel à pref-amenagement@landes.gouv.fr **avant le vendredi 26 mai 2023 à 17h00**. Elles devront porter la mention : *« à l'attention de Monsieur le commissaire enquêteur (EP DÉFRICHEMENT + PC CPV LALUQUE) »*.

Monsieur Pascal MONNET recevra le public à la mairie de LALUQUE aux dates et heures suivantes :

- Mercredi 26 avril 2023 : de 09h00 à 12h00
- Samedi 13 mai 2023 : de 9h00 à 12h00
- Mercredi 17 mai 2023 : de 14h00 à 17h00
- Vendredi 26 mai 2023 : de 14h00 à 17h0

Toutes informations sur la dite demande pourront être sollicitées auprès du maître d'ouvrage, ARKOLIA INVEST 47 – Zone d'activité du Bosc – 16 rue des Vergers – 34 130 Mudaison – Madame Héloise JOACHIM – 06.75.27.40.12 – hjoachim@arkolia-energies.com.

Copie du rapport et des conclusions du commissaire-enquêteur seront déposées à la mairie de Laluque, siège de l'enquête publique, à la direction départementale des territoires et de la mer des Landes – service nature et forêt (SNF) (05 58 51 30 60), service aménagement risques (SAR) (05 58 51 32 94) et sur le site internet des services de l'État dans les Landes où elles seront tenues à la disposition du public pendant un an à compter de la clôture de l'enquête.

PIECE JOINTE n°3. EMPLACEMENTS DE L'AVIS D'ENQUETE PUBLIQUE SUR LE SITE

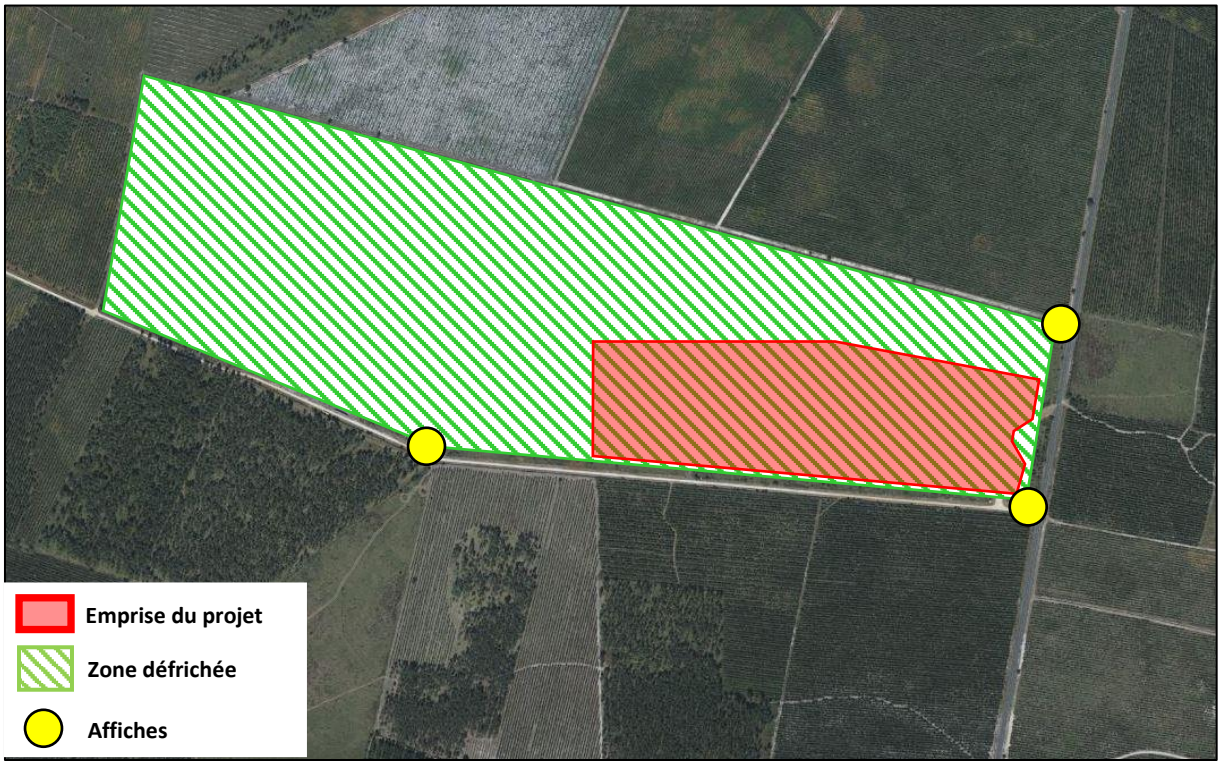

LES ANNONCES LANDAISES

ATTESTATION DE PARUTION

Mont-de-marsan, le 5 avril 2023

Hebdomadaire d'informations générales, judiciaires et légales
12 rue du IV Septembre
40000 - Mont-de-Marsan
Tél. 05 58 45 03 03
email : contact@annonces-landaises.com

PARUTION :

Département : 40

Journal : Les Annonces Landaises

Date de parution : 8 avril 2023

APPELS D'OFFRES - AVIS D'ENQUETE

Cette annonce est commandée pour paraître sous réserve de conformité à son usage.
Cette attestation est produite, sous réserve d'incidents techniques et/ou de cas de force majeure.

PRÉFÈTE DES LANDES

DIRECTION DEPARTEMENTALE DES TERRITOIRES ET DE LA MER DES LANDES

AVIS D'ENQUÊTE PUBLIQUE UNIQUE

préalable à un défrichement et à un permis de construire pour un projet d'édification d'un parc solaire photovoltaïque au sol d'environ 17 hectares sur la commune de Laluque

Demandeur : ARKOLIA INVEST 47, Monsieur Jean-Sébastien BESSIERE, Zone d'activité du Bosc 16 rue des Vergers 34130 Mudaison

Une enquête publique unique portant sur le projet susmentionné, est ouverte à la mairie de Laluque, siège de l'enquête publique, durant 33 jours consécutifs, du lundi **24 avril 2023 à 09 h au vendredi 26 mai 2023 à 17 h.**

La Préfète des Landes est l'autorité compétente pour prendre la décision de défrichement et de permis de construire.

Monsieur Pascal MONNET été désigné en qualité de Commissaire Enquêteur, et Monsieur Philippe LARTTE en qualité de suppléant, par décision n° E23000020/64 de la présidente du tribunal administratif de Pau du 15 mars 2023.

Toute personne intéressée pourra consulter le dossier d'enquête comprenant notamment la demande de défrichement et la demande de permis de construire, l'étude d'impact, le résumé non technique et les avis des services consultés :

- Sur support papier : à la mairie de Laluque, siège de l'enquête publique unique, aux jours et heures habituels d'ouverture des bureaux, soit le lundi, le mercredi et le samedi de 09 h à 12 h et le mardi, le jeudi et le vendredi de 09 h à 12 h et de 14 h à 17 h.

- Sur un poste informatique : à la mairie de Laluque, siège de l'enquête publique unique, aux jours et heures habituels d'ouverture des bureaux.

- Sur le site internet des services de l'État dans les Landes : à l'adresse suivante www.landes.gouv.fr puis sélectionner rubrique Publications - Publications légales - Enquêtes publiques.

Les observations et propositions relatives au projet pourront, du lundi 24 avril 2023 à 09 h au vendredi 26 mai 2023 à 17 h, être :

- Consignées par écrit sur le registre d'enquête ouvert à cet effet à la mairie de Laluque, siège de l'enquête publique unique ;

- Envoyées par courrier à l'attention de Monsieur le Commissaire Enquêteur à la mairie de Laluque, siège de l'enquête publique unique 1 place de la mairie 40465 Laluque ;

- Transmises par courriel à pref-amenagement@landes.gouv.fr avant le vendredi 26 mai 2023 à 17 h. Elles devront porter la mention : «à l'attention de Monsieur le Commissaire Enquêteur (EP DÉFRICHEMENT + PC CPV Laluque)».

Monsieur Pascal MONNET recevra le public à la mairie de Laluque aux dates et heures suivantes : **Mercredi 26 avril 2023 de 09 h à 12 h - Samedi 13 mai 2023 de 9 h à 12 h - Mercredi 17 mai 2023 de 14 h à 17 h - Vendredi 26 mai 2023 de 14 h à 17 h.**

Toutes informations sur la dite demande pourront être sollicitées auprès du maître d'ouvrage, ARKOLIA INVEST 47, Zone d'activité du Bosc, 16 rue des Vergers 34130 Mudaison, Madame Héloïse JOACHIM 06.75.27.40.12 hjoachim@arkolia-energies.com.

Copies du rapport et des conclusions du Commissaire Enquêteur seront déposées à la mairie de Laluque, siège de l'enquête publique, à la direction départementale des territoires et de la mer des Landes - Service nature et forêt (SNF) (05 58 51 30 60), service aménagement risques (SAR) (05 58 51 32 94) et sur le site internet des services de l'État dans les Landes où elles seront tenues à la disposition du public pendant un an à compter de la clôture de l'enquête.

L23AL01745

Le Président, Guillaume Lalau

Page 1/1

Les Annonces Landaises - 8 avril 2023

LES ANNONCES
LANDAISES

ATTESTATION DE PARUTION

Mont-de-marsan, le 5 avril 2023

Hebdomadaire d'informations générales, judiciaires et légales
12 rue du IV Septembre
40000 - Mont-de-Marsan
Tél. 05 58 45 03 03
email : contact@annonces-landaises.com

PARUTION :

Département : 40

Journal : Les Annonces Landaises

Date de parution : 29 avril 2023

APPELS D'OFFRES - AVIS D'ENQUETE

Cette annonce est commandée pour paraître sous réserve de conformité à son usage.
Cette attestation est produite, sous réserve d'incidents techniques et/ou de cas de force majeure.

PRÉFÈTE DES LANDES

DIRECTION DEPARTEMENTALE DES TERRITOIRES ET DE LA MER DES LANDES

AVIS D'ENQUÊTE PUBLIQUE UNIQUE

préalable à un défrichement et à un permis de construire pour un projet d'édification d'un parc solaire photovoltaïque au sol d'environ 17 hectares sur la commune de Laluque
Demandeur : ARKOLIA INVEST 47, Monsieur Jean-Sébastien BESSIERE, Zone d'activité du Bosc 16 rue des Vergers 34130 Mudaison

Une enquête publique unique portant sur le projet susmentionné, est ouverte à la mairie de Laluque, siège de l'enquête publique, durant 33 jours consécutifs, du lundi **24 avril 2023 à 09 h au vendredi 26 mai 2023 à 17 h.**

La Préfète des Landes est l'autorité compétente pour prendre la décision de défrichement et de permis de construire.

Monsieur Pascal MONNET été désigné en qualité de Commissaire Enquêteur, et Monsieur Philippe LAFITTE en qualité de suppléant, par décision n° E23000020/64 de la présidente du tribunal administratif de Pau du 15 mars 2023.

Toute personne intéressée pourra consulter le dossier d'enquête comprenant notamment la demande de défrichement et la demande de permis de construire, l'étude d'impact, le résumé non technique et les avis des services consultés :

- Sur support papier : à la mairie de Laluque, siège de l'enquête publique unique, aux jours et heures habituels d'ouverture des bureaux, soit le lundi, le mercredi et le samedi de 09 h à 12 h et le mardi, le jeudi et le vendredi de 09 h à 12 h et de 14 h à 17 h.

- Sur un poste informatique : à la mairie de Laluque, siège de l'enquête publique unique, aux jours et heures habituels d'ouverture des bureaux.

- Sur le site internet des services de l'État dans les Landes : à l'adresse suivante www.landes.gouv.fr puis sélectionner rubrique Publications - Publications légales - Enquêtes publiques.

Les observations et propositions relatives au projet pourront, du lundi 24 avril 2023 à 09 h au vendredi 26 mai 2023 à 17 h, être :

- Consignées par écrit sur le registre d'enquête ouvert à cet effet à la mairie de Laluque, siège de l'enquête publique unique ;

- Envoyées par courrier à l'attention de Monsieur le Commissaire Enquêteur à la mairie de Laluque, siège de l'enquête publique unique 1 place de la mairie 40465 Laluque ;

- Transmises par courriel à pref-amenagement@landes.gouv.fr avant le vendredi 26 mai 2023 à 17 h. Elles devront porter la mention : «à l'attention de Monsieur le Commissaire Enquêteur (EP DÉFRICHEMENT + PC CPV Laluque)».

Monsieur Pascal MONNET recevra le public à la mairie de Laluque aux dates et heures suivantes : **Mercredi 26 avril 2023 de 09 h à 12 h - Samedi 13 mai 2023 de 9 h à 12 h - Mercredi 17 mai 2023 de 14 h à 17 h - Vendredi 26 mai 2023 de 14 h à 17 h.**

Toutes informations sur la dite demande pourront être sollicitées auprès du maître d'ouvrage, ARKOLIA INVEST 47, Zone d'activité du Bosc, 16 rue des Vergers 34130 Mudaison, Madame Héloïse JOACHIM 06.75.27.40.12 hjoachim@arkolia-energies.com.

Copies du rapport et des conclusions du Commissaire Enquêteur seront déposées à la mairie de Laluque, siège de l'enquête publique, à la direction départementale des territoires et de la mer des Landes - Service nature et forêt (SNF) (05 58 51 30 60), service aménagement risques (SAR) (05 58 51 32 94) et sur le site internet des services de l'État dans les Landes où elles seront tenues à la disposition du public pendant un an à compter de la clôture de l'enquête.

L23AL01746

Le Président, Guillaume Lalau

email : contact@annonces-landaises.com - Tél. 05 58 45 03 03 - site : www.annonces-landaises.com
SARL au capital de 50 000 € - RCS Bordeaux B 353 502 644 - SIREN 35350264400019 - Code APE 5814Z - TVA CEE FR 57 353 502 644

Les Annonces Landaises - 29 avril 2023

Annonces légales et officielles

sudouest-legales.fr - sudouest-marchespublics.com
Affilié à francemarches.com

Avis administratifs et judiciaires

Enquêtes publiques

PRÉFET DES LANDES
Liberté
Égalité
Fraternité

Préfecture des Landes

AVIS D'ENQUÊTE PUBLIQUE UNIQUE

Enquête publique unique préalable à un défrichement et à un permis de construire pour un projet d'édification d'un parc solaire photovoltaïque au sol d'environ 17 hectares sur la commune de Laluque

Demandeur :
ARKOLIA INVEST 47 - M. Jean-Sébastien BESSIERE - Zone d'activité du Bosc, 16, rue des Vergers, 34 130 Mudaison.
Une enquête publique unique portant sur le projet susmentionné, est ouverte à la mairie de Laluque, siège de l'enquête publique, durant 33 jours consécutifs, **du lundi 24 avril 2023 à 9 h au vendredi 26 mai 2023 à 17 heures.**
La préfète des Landes est l'autorité compétente pour prendre la décision de défrichement et de permis de construire.
M. Pascal MONNET été désigné en qualité de commissaire enquêteur, et **M. Philippe LAFITTE** en qualité de suppléant, par décision n° E23000020/64 de la présidente du tribunal administratif de Pau du 15 mars 2023.
Toute personne intéressée pourra consulter le dossier d'enquête comprenant notamment la demande de défrichement et la demande de permis de construire, l'étude d'impact, le résumé non technique et les avis des services consultés :
• sur support papier : à la mairie de Laluque, siège de l'enquête publique unique, aux jours et heures habituels d'ouverture des bureaux, soit le lundi, le mercredi et le samedi de 9 h à 12 heures et le mardi, le jeudi et le vendredi de 9 h à 12 heures et de 14 h à 17 heures ;
• sur un poste informatique : à la mairie de Laluque, siège de l'enquête publique unique, aux jours et heures habituels d'ouverture des bureaux ;
• sur le site Internet des services de l'État dans les Landes : à l'adresse suivante www.landes.gouv.fr puis sélectionner rubrique Publications – Publications légales – Enquêtes publiques.
Les observations et propositions relatives au projet pourront, du lundi 24 avril 2023 à 9 h au vendredi 26 mai 2023 à 17 heures, être :
• consignées par écrit sur le registre d'enquête ouvert à cet effet à la mairie de Laluque, siège de l'enquête publique unique ;
• envoyées par courrier à l'attention de Monsieur le commissaire enquêteur à la mairie de Laluque, siège de l'enquête publique unique - 1, place de la Mairie - 40 465 Laluque ;
• transmises par courriel à pref-amenagement@landes.gouv.fr **avant le vendredi 26 mai 2023 à 17 heures.**
Elles devront porter la mention : « à l'attention de Monsieur le commissaire enquêteur (EP DÉFRICHEMENT + PC CPV LALUQUE) ».
M. Pascal MONNET recevra le public à la mairie de Laluque aux dates et heures suivantes :
• **Mercredi 26 avril 2023 de 9 h à 12 heures**
• **Samedi 13 mai 2023 de 9 h à 12 heures**
• **Mercredi 17 mai 2023 de 14 h à 17 heures**
• **Vendredi 26 mai 2023 de 14 h à 17 heures.**
Toutes informations sur la dite demande pourront être sollicitées auprès du maître d'ouvrage, ARKOLIA INVEST 47 - Zone d'activité du Bosc - 16, rue des Vergers - 34 130 Mudaison ;
Mme Héloïse JOACHIM - 06 75 27 40 12 - hjoachim@arkolia-energies.com
Copie du rapport et des conclusions du commissaire enquêteur seront déposées à la mairie de Laluque, siège de l'enquête publique, à la direction départementale des territoires et de la mer des Landes - service nature et forêt (SNF) (05 58 51 30 60), service aménagement risques (SAR) (05 58 51 32 94) et sur le site Internet des services de l'État dans les Landes où elles seront tenues à la disposition du public pendant un an à compter de la clôture de l'enquête.

Autres avis

Parentis en Born
Commune de Parentis-en-Born

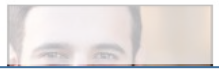

ROMANS & POLARS

14,5 x 22,5 cm,
256 pages,
BROCHÉ

EXTRAIT
EBOOK DISPONIBLE

Sud-Ouest – 8 avril 2023

Samedi 29 avril 2023 SUD OUEST — ANNONCES 27

Formation

Vatel Bordeaux est membre du 1er Groupe Mondial de l'Enseignement du Management de l'Hôtellerie-Tourisme sacré « Meilleure École Hôtelière ». L'école a été créée en 1994 et réunit plus de 50 nationalités différentes.

Son concept ?
Un enseignement basé sur l'alternance entre cours et pratique afin de devenir un cadre dirigeant ou entrepreneur dans l'hôtellerie internationale.
42 000 diplômés travaillent partout dans le monde.

PROGRAMME #BACHELOR HÔTELLERIE INTERNATIONALE

54 CAMPUS dans 33 pays — 9 000 ÉTUDIANTS sur 4 continents — 42 000 DIPLÔMÉS

RANK 1 IN FRANCE

Suivez Vatel Bordeaux

« Vatel Bordeaux, l'esprit du Sud-Ouest »

Pour plus d'informations, contactez :
Carine SAUVEY
c.sauvey@vatel.fr - 05 56 01 01 75
www.vatel.fr

VATEL HOTEL & TOURISM BUSINESS SCHOOL

Annonces légales et officielles

sudouest-legales.fr - sudouest-marchespublics.com
Affiché à francemarches.com

Annonces légales — Avis administratifs et judiciaires — Vie des sociétés — Plan Local d'Urbanisme

PL MIMIZAN - CAMPING LA PLAGE
LOCATION-GÉRANCE

Communauté de communes du pays de Villeneuve en Armagnac Landais
APPROBATION DE LA MODIFICATION SIMPLIFIÉE N° 4 DU PLAN LOCAL D'URBANISME DE VILLENEUVE-DE-MARSAN

Sud Ouest marchés publics
Entreprises, inscrivez-vous aux alertes automatiques

Enquêtes publiques

PRÉFET DES LANDES
Liberté
Égalité
Fraternité

Préfecture des Landes

AVIS D'ENQUÊTE PUBLIQUE UNIQUE

Enquête publique unique préalable à un défrichement et à un permis de construire pour un projet d'édification d'un parc solaire photovoltaïque au sol d'environ 17 hectares sur la commune de Laluque

Demandeur :
ARKOLIA INVEST 47 - M. Jean-Sébastien BESSIERE - Zone d'activité du Bosc, 16, rue des Vergers, 34 130 Mauguio.

Une enquête publique unique portant sur le projet susmentionné, est ouverte à la mairie de Laluque, siège de l'enquête publique, durant 33 jours consécutifs, du lundi 24 avril 2023 à 9 h au vendredi 26 mai 2023 à 17 heures.

La préfète des Landes est l'autorité compétente pour prendre la décision de défrichement et de permis de construire.

M. Pascal MONNET été désigné en qualité de commissaire enquêteur, et M. Philippe LAFITTE en qualité de suppléant, par décision n° E23000020/64 de la présidente du tribunal administratif de Pau du 16 mars 2023.

Toute personne intéressée pourra consulter le dossier d'enquête comprenant notamment la demande de défrichement et la demande de permis de construire, l'étude d'impact, le résumé non technique et les avis des services consultés :

- sur support papier : à la mairie de Laluque, siège de l'enquête publique unique, aux jours et heures habituels d'ouverture des bureaux, soit le lundi, le mercredi et le samedi de 9 h à 12 heures et le mardi, le jeudi et le vendredi de 9 h à 12 heures et de 14 h à 17 heures ;
- sur un poste informatique : à la mairie de Laluque, siège de l'enquête publique unique, aux jours et heures habituels d'ouverture des bureaux ;
- sur le site Internet des services de l'Etat dans les Landes : à l'adresse suivante www.landes.gouv.fr puis sélectionner rubrique Publications – Publications légales – Enquêtes publiques.

Les observations et propositions relatives au projet pourront, du lundi 24 avril 2023 à 9 h au vendredi 26 mai 2023 à 17 heures, être :

- consignées par écrit sur le registre d'enquête ouvert à cet effet à la mairie de Laluque, siège de l'enquête publique unique ;
- envoyées par courrier à l'attention de Monsieur le commissaire enquêteur à la mairie de Laluque, siège de l'enquête publique unique - 1, place de la Mairie - 40 465 Laluque ;
- transmises par courriel à pref-amenagement@landes.gouv.fr avant le vendredi 26 mai 2023 à 17 heures. Elles devront porter la mention : « à l'attention de Monsieur le commissaire enquêteur (EP DÉFRICHEMENT + PC CPV LALUQUE) ».

M. Pascal MONNET recevra le public à la mairie de Laluque aux dates et heures suivantes :

- Mercredi 26 avril 2023 de 9 h à 12 heures
- Samedi 13 mai 2023 de 9 h à 12 heures
- Mercredi 17 mai 2023 de 14 h à 17 heures
- Vendredi 26 mai 2023 de 14 h à 17 heures.

Toutes informations sur la dite demande pourront être sollicitées auprès du maître d'ouvrage, ARKOLIA INVEST 47 - Zone d'activité du Bosc - 16, rue des Vergers - 34 130 Mauguio ;
Mme Hélène JOACHIM - 06 75 27 40 12 - hjoachim@arkolia-energies.com

Copie du rapport et des conclusions du commissaire enquêteur seront déposées à la mairie de Laluque, siège de l'enquête publique, à la direction départementale des territoires et de la mer des Landes - service nature et forêt (DNF) (05 58 51 30 60), service aménagement risques (SAR) (05 58 51 32 34) et sur le site Internet des services de l'Etat dans les Landes où elles seront tenues à la disposition du public pendant un an à compter de la clôture de l'enquête.

SEMINAIRES UN CADRE UNIQUE

Le journal Sud Ouest vous ouvre ses portes en bord de Garonne

Sud-Ouest – 29 avril 2023